

LAMPIRAN

Lampiran 1. Struktur Organisasi PT. Perkebunan Nusantara VII Unit Usaha Way Berulu

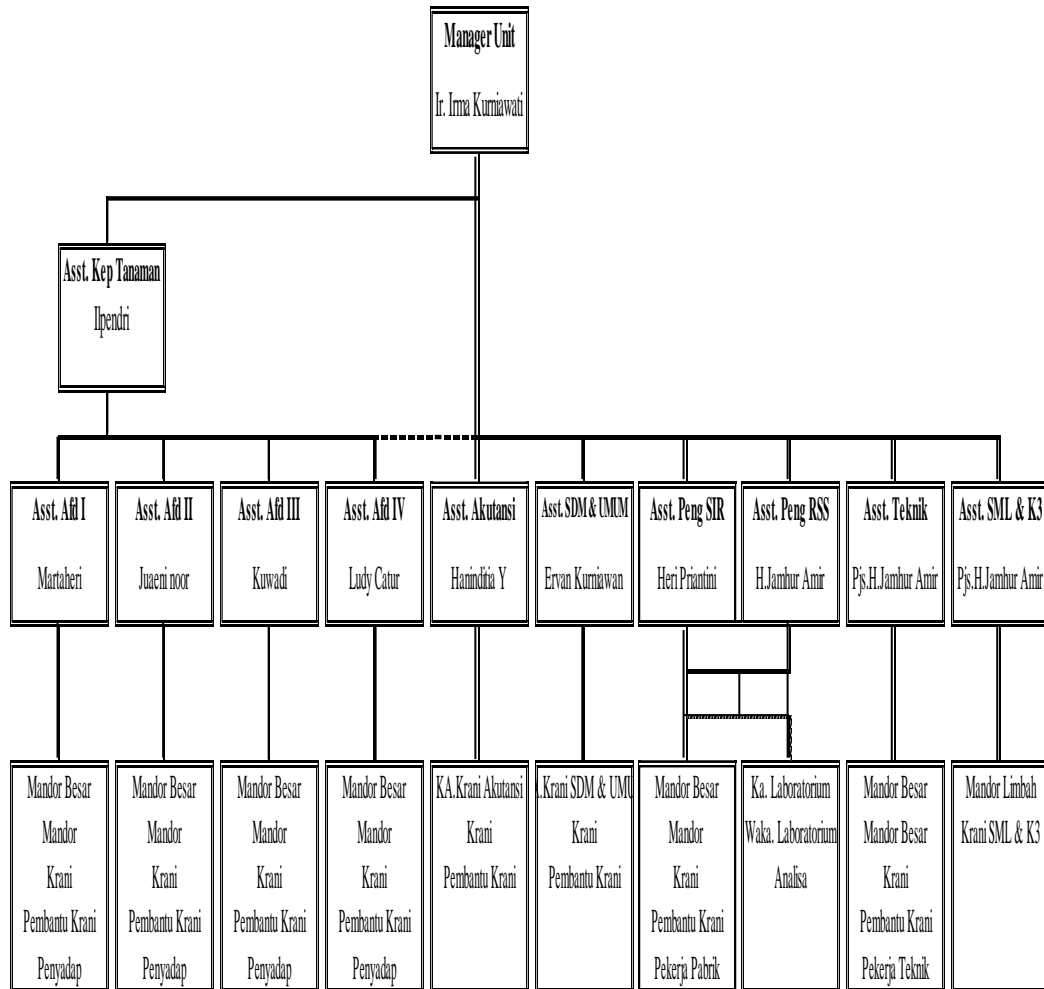

Lampiran 2. Data Curah Hujan Bulan Maret 2018

DATA CURAH HUJAN

Komoditi : Karet
 Periode Tgl : 1 - 31 Maret 2018
 Unit Kebun : Way Berulu

TANGGAL	HI		S.D HI		KETERANGAN
	HH	MM	HH	MM	
1			-	-	
2			-	-	
3	1	12	1	12	Hujan sore pukul 15.30-17.00 WIB
4					
5	2	42	3	54	Hujan pagi pukul 04.00-06.30 WIB & Hujan malam pukul 16.30-21.00 WIB
6					
7					
8	1	10	4	64	Hujan sore pukul 15.30-17.00 WIB
9	1	5	5	69	Hujan pagi pukul 04.00-04.30 WIB
10	2	72	7	141	Hujan sore pukul 16.30-17.15 WIB & Hujan malam 18.30 - 22.00 WIB
11	1	65	8	206	Hujan sore pukul 14.30-17.00 WIB
12	2	37	10	243	Hujan pagi pukul 04.00-06.00 WIB & 09.00-10.00 WIB
13	1	11	11	254	Hujan pagi pukul 10.00-12.00 WIB
14	1	32	12	286	Hujan sore pukul 15.00-16.30 WIB
15					
16					
17					
18	1	13	13	299	Hujan malam pukul 19.00-20.30 WIB
19	1	11	14	310	Hujan malam pukul 19.30-21.00 WIB
20	1	17	15	327	Hujan Pagi pukul 03.00-05.30 WIB
21					
22					
23					
24	1	23	16	350	Hujan Pagi pukul 08.00-14.30 WIB, Hujan saat pengalihan produksi
25					
26	1	11	17	361	Hujan Sore pukul 15.30-19.00 WIB
27					
28					
29					
30					
31					
TOTAL	17	361			